Ayarlar

Sağ üst tarafta bulunan ayaralar butonuna basarak ayarların bulunduğu panel açılmaktadır.

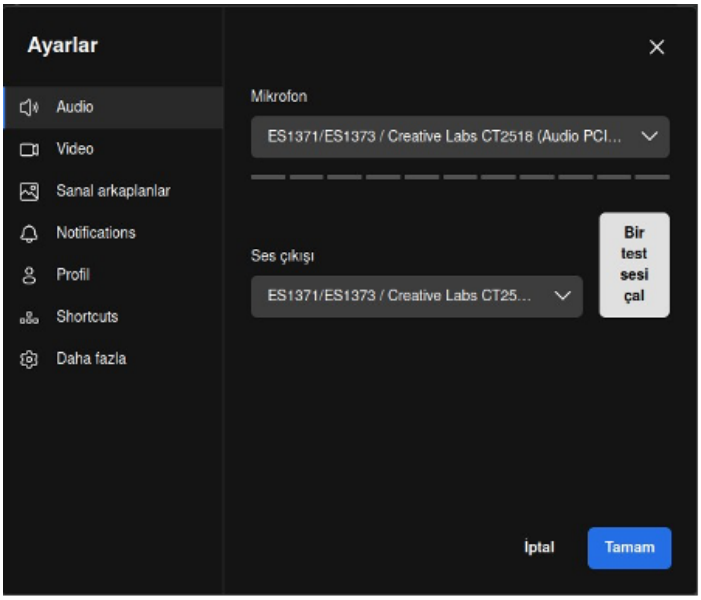

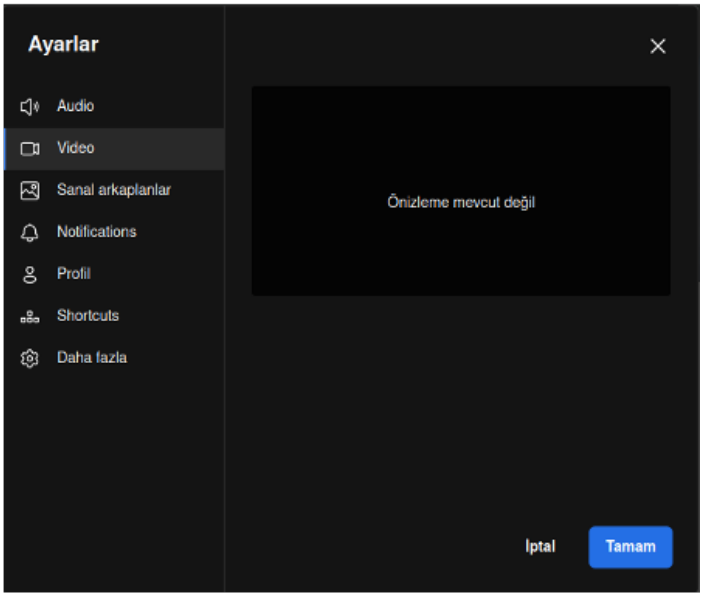

Ses ayarları sekmesinden birden fazla mikrofon varsa kullanılacak mikrofon seçilebilir. Video sekmesinden kameranın aktif olup olmadığının önizlemesini yapabilirsiniz.

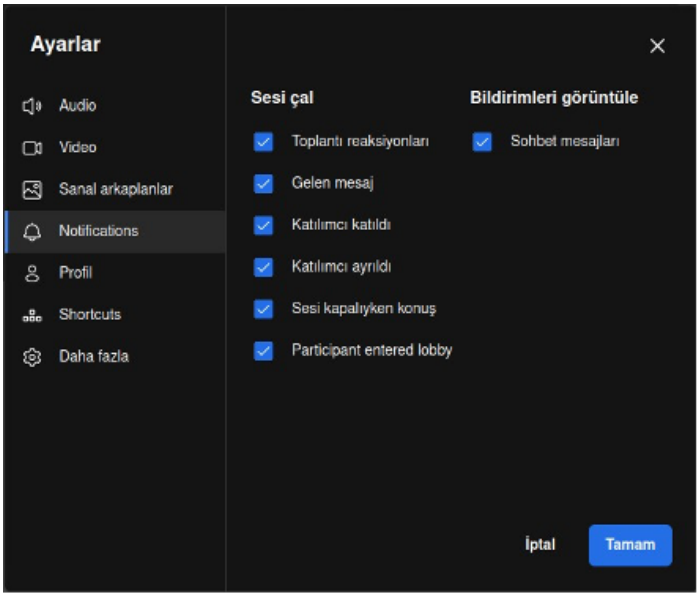

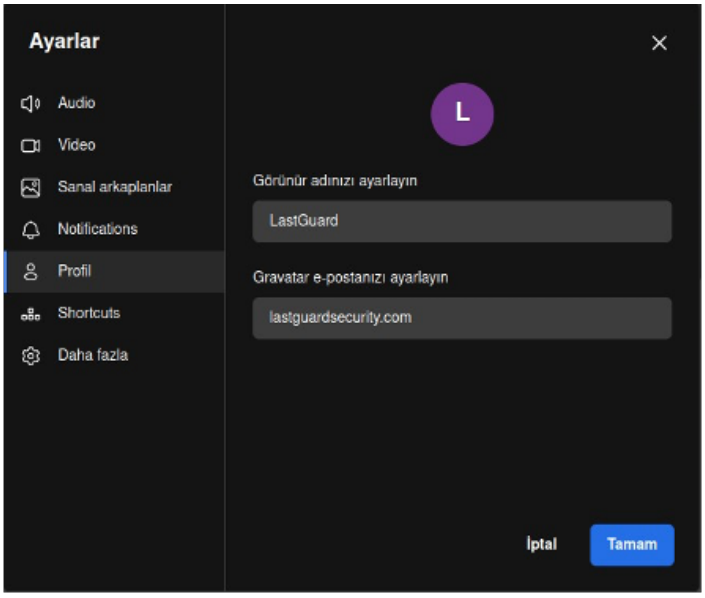

Bildirimler sekmesinden susturulacak ve gelecek olan bildirimler seçilebilir. Profil kısmından ad soyad, mail adresi ve profil fotoğrafı koyulabilir.

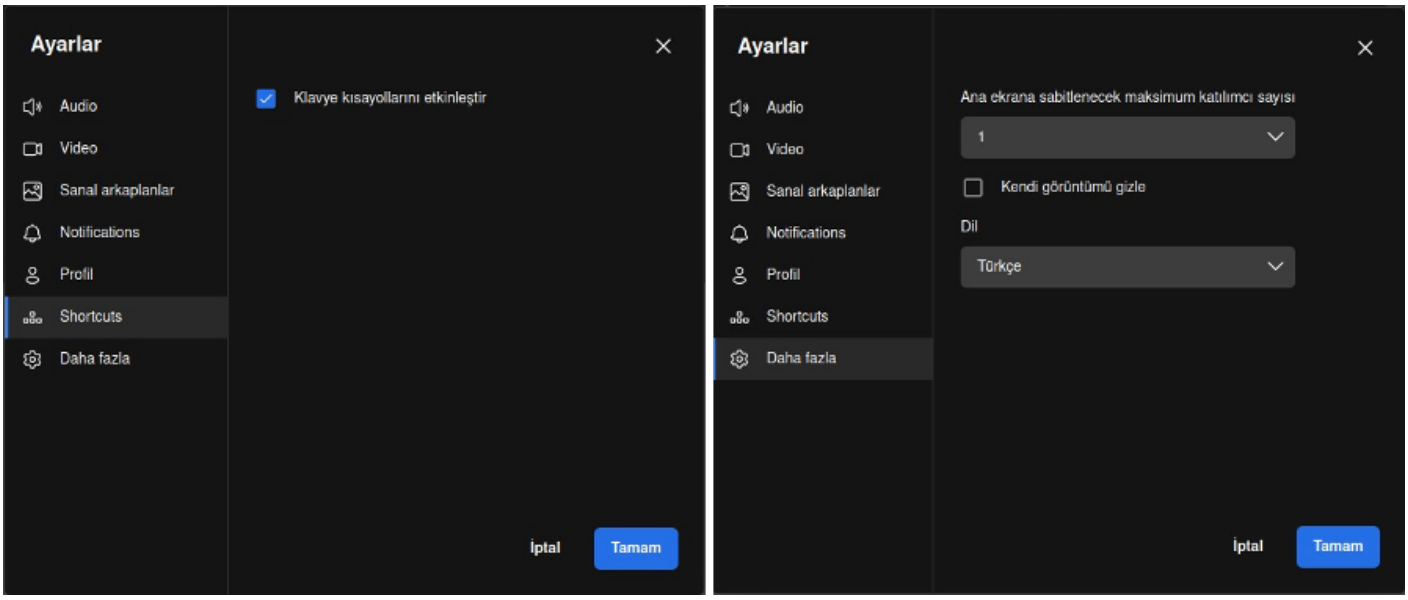

Shorsucts sekmesinde, uygulama içerisinde klavye kısayollarının aktif edip devre dışı bırakılabilir. Daha fazla sekmesinde, toplantı esnasında ekranda kaç kişi olacağını ayarlayabilirsiniz ve uygulama dilinideğişebilirsiniz.

Revision #1
Created 25 January 2024 13:24:44 by Ertan Sözer
Updated 25 January 2024 13:26:41 by Ertan Sözer